

II. IZMJENE I DOPUNE
PROSTORNOG PLANA UREĐENJA
OPĆINE VIRJE

NACRT PRIJEDLOGA



KARTA 1: KORIŠTENJE I
NAMJENA PROSTORA

TUMAČ PLANSKOG ZNAKOVLJA
POSTOJEĆE / PLANIRANO

GRANICE

- GRANICA ŽUPANIJE
- GRANICA OPĆINE
- GRANICA NASELJA
- IZGRAĐENI DIO GRAĐEVINSKOG PODRUČJA
- NEIZGRAĐENI DIO GRAĐEVINSKOG PODRUČJA

RAZVOJ I UREĐENJE POVRŠINA NASELJA

- GRAĐEVINSKO PODRUČJE NASELJA

RAZVOJ I UREĐENJE POVRŠINA IZVAN NASELJA

IZDVOJENA GRAĐEVINSKA PODRUČJA IZVAN NASELJA GOSPODARSKE NAMJENE (PROIZVODNA, ZANATSKA, UGOSTITELJSKO-TURISTIČKA, POLJOPRIVREDNO-GOSPODARSKA, TOVILIŠTE) I GROBLJA

- GOSPODARSKA NAMJENA - PROIZVODNA
- PRETEŽITO INDUSTRIJSKA (I1), PRETEŽITO ZANATSKA (I2)
- POLJOPRIVREDNO - GOSPODARSKE ZONE ZA UZGOJ ŽIVOTINJA - PG
- FARMA (TOVILIŠTE) - F1
- UGOSTITELJSKO - TURISTIČKA NAMJENA - T
- KAMP - T3, IZLETIŠTE FRATROV ZDENAC I STARA KLET - T4, UGOSTITELJSKO - TURISTIČKA NAMJENA - T5, POLJOPRIVREDNO - TURISTIČKA NAMJENA - T6
- SPORTSKO - REKREACIJSKA NAMJENA - R
- REKREACIJA - R1, LOVAČKI DOM - R4, STRELJANA SA PRATEĆIM OBJEKTIMA I SADRŽAJIMA - R5, REKREACIJSKI RIBOLOV - R6
- GROBLJE

POVRŠINE INFRASTRUKTURNIH SUSTAVA

- NAFTNI TERMINAL - NT, TRAFOSTANICA - TS, PROČIŠTAČ - IP, PRIVREMENO ODLAGALIŠTE OTPADA - OK, KOMPOSTANA - IK, BAZNA STANICA MOBILNE MREŽE - IB, MJERNO REDUKCIJSKA PLINSKA STANICA - MRS, GRAĐEVINE ZA SKLADIŠTENJE, PRIHVAT I OBRADU OPASNOG TEHNOLOŠKOG OTPADA IZ DJELATNOSTI PROIZVODNJE NAFTE I PLINA - IU, RECIKLAŽNO DVORIŠTE - RD, PLINSKE BUŠOTINE (E1) GRAĐEVINA VODOOPSKRBE - V
- GRANICA EKSPLOATACIJSKOG POLJA INE

OSTALE POVRŠINE

- POLJOPRIVREDNO TLO ISKLJUČIVO OSNOVNE NAMJENE OSOBITO VRIJEDNO OBRADIVO TLO - P1
- POLJOPRIVREDNO TLO ISKLJUČIVO OSNOVNE NAMJENE VRIJEDNO OBRADIVO TLO - P2
- POLJOPRIVREDNO TLO USMJERENOG KORIŠTENJA PODRUČJE BILOGORSKIH VINOGRADA I VOČNJAKA - P3
- ŠUMA ISKLJUČIVO OSNOVNE NAMJENE GOSPODARSKA ŠUMA - Š1
- OSTALO POLJOPRIVREDNO TLO, ŠUME I ŠUMSKO ZEMLJIŠTE - PŠ
- VODENE POVRŠINE AKUMULACIJA ZA NAVODNJAVANJE - AN, MOGUĆNOST UZGOJA RIBE (RB)
- VODOTOK

PROMET

- DRŽAVNA CESTA
- ŽUPANIJSKA CESTA
- LOKALNA CESTA
- NERAZVRSTANE CESTE
- PODRAVSKA BRZA CESTA
- ČVORIŠTE
- ŽELJEZNIČKA PRUGA REGIONALNOG RAZVOJA
- CESTOVNI PRIJELAZ PREKO PRUGE U JEDNOJ I DVIJE RAZINE
- ŽELJEZNIČKI KOLODVOR (ZK)

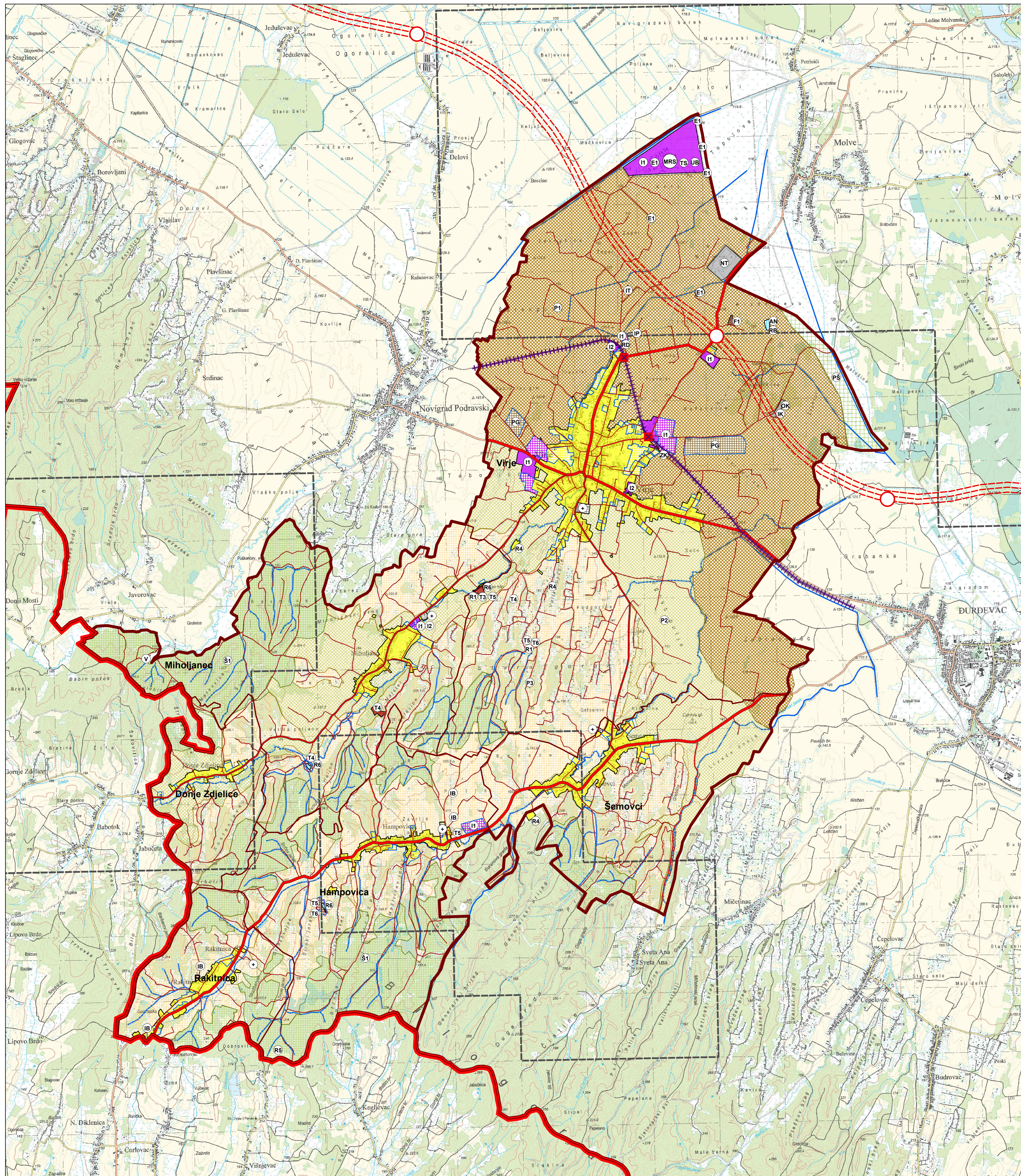

MJERILO 1:25 000

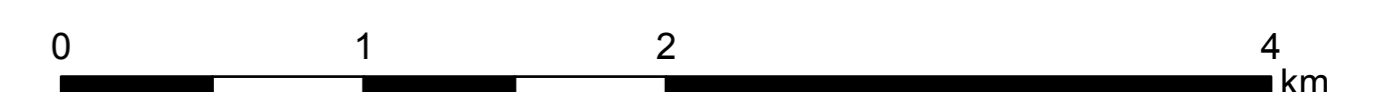

Županija: KOPRIVNIČKO-KRIŽEVAČKA Općina: VIRJE	
Naziv Prostornog plana: II. IZMJENE I DOPUNE PROSTORNOG PLANA UREĐENJA OPĆINE VIRJE	
Naziv kartografskog prikaza: KORIŠTENJE I NAMJENA POVRŠINA	
Broj kartografskog prikaza: 1.	Mjerilo kartografskog prikaza: 1:25.000
Odluka o izradi Prostornog plana (službeni glasnik): Županije broj 21/3 Javna rasprava (datum objave):	Odluka predstavničkog tijela o donošenju Prostornog plana (službeni glasnik): Službeni glasnik Koprivničko-križevačke županije broj 21/3 Javni uvid održan:
Pečat tijela odgovornog za provođenje javne rasprave:	Odgovorna osoba za provođenje javne rasprave: Mirko Perok (ime, prezime i potpis)
Suglasnost na Prostorni plan prema članku 98. Zakona o prostornom uređenju i gradnji („Narodne novine“, broj 76/07, 38/09, 55/11, 90/11 i 50/12) Broj suglasnosti: KLASA: URBROJ: Datum:	
Pravna osoba/tijelo koje je izradilo Prostorni plan: ZAVOD ZA PROSTORNO UREĐENJE KOPRIVNIČKO-KRIŽEVAČKE ŽUPANIJE	
Pečat pravne osobe/tijela koje je izradilo Prostorni plan:	Odgovorna osoba: Zlatko Filipović, dipl.ing.arh., ovl.arh. (ime, prezime i potpis)
Odgovorni voditelj izrade Prostornog plana: Zlatko Filipović, dipl.ing.arh., ovl.arh.	
Koodinator Prostornog plana: mr.sc. Mladen Matica Stručni tim u izradi Prostornog plana: Vanijski stručni suradnici:	
1. mr.sc. Mladen Matica	1. Marina Horvat Pavlic, dipl.ing.arh.
2. Martina Lauš, mag.ing.arch.	2. Marjan Štimac, dipl.oec.
3. Jelena Kovač, dipl.ing.grad.	
4. Maja Turinski, mag.geogr.	
5. Saša Cestar, dipl.ing.prom.	
6. Blaženka Lukšić, dipl.ing.arh., ovl.arh.urb.	
7. Branka Španićak, mag.geogr.	
8. Snježana Marković Sirovec, mag.ing.arh., ovl.arh.urb.	
Pečat predstavničkog tijela:	Predsjednik predstavničkog tijela: Ivan Marković (ime, prezime i potpis)
Istovjetnost ovog Prostornog plana s izvornikom ovjerava:	Pečat nadležnog tijela: (ime, prezime i potpis)